

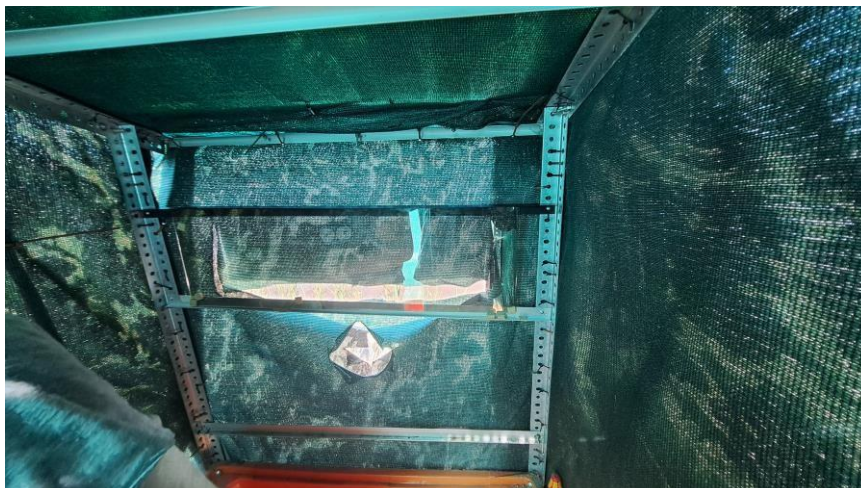

NORMAS HIDE “TURBERA DE ALMENARA”

Por las especiales características de este hide, sito en medio de un humedal y en una zona protegida, hay que extremar los cuidados habituales de uso de los hides fotográficos:

- Se deberá de tener gran cuidado a la entrada y a la salida, evitando ruidos innecesarios, haciéndolo de la forma más tranquila y silenciosa posible. El acceso es fácil desde el camino, pero hay que procurar no hacer ruidos ni estar demasiado tiempo a la vista para evitar que las aves se vayan del entorno.
- Al irnos, deberemos dejar, cubierto el cristal espía para evitar choques de aves.
- No es necesario llevar botas de agua o vadeador pues se accede por camino hasta la entrada y por senda hasta el hide.
- La ventana del cristal espía, es solo para ver, fotografiar se hace desde la tronera, de momento es así, más adelante según evolucione el hide se estudiará poner un solo cristal abatible. Si hay que limpiar el cristal se recomienda tener cuidado de no espantar a las aves.
- De momento NO está permitido cebar





RECOMENDACIONES:

- Al no tener paredes rígidas aislantes, ni cristal espía estanco, todo ruido se transmite con gran facilidad al exterior, por lo que se recomienda encarecidamente para no espantar a los animales:
 - Mover el objetivo SIEMPRE MUY DESPACIO
 - No disparar nunca a ráfaga si la cámara no lleva algún sistema de silenciador
 - Asegurarse que no entra luz al hide
- Nos podrán ver a través del cristal espía desde fuera:
 - Si entramos al hide y no se bajado la tela. Al entrar luz se ve todo el interior, anulando el efecto del cristal espía, por lo que hay que insistir en dejar siempre bajada la tela de fuera del cristal al terminar la sesión
 - Si no se cierra bien la tela de la espalda entrará luz y como hemos comentado, se nos verá



Ubicación del Hide:

<https://www.google.es/maps/place/39%C2%B042'47.6%22N+0%C2%B011'58.5%22W/@39.7132284,-0.2024673,843m/data=!3m1!1e3!4m4!3m3!8m2!3d39.713226!4d-0.199571?entry=ttu>

Ubicación Aparcamiento:

<https://www.google.es/maps/place/39%C2%B042'50.8%22N+0%C2%B011'53.3%22W/@39.714123,-0.1987797,211m/data=!3m2!1e3!4b1!4m4!3m3!8m2!3d39.714122!4d-0.198136?entry=ttu>

Para el acceso a la senda que va al hide hay una puerta con candado y cadena (actualmente se puede acceder por los laterales de la puerta) pero si es necesario el candado tiene la combinación de Naturhide **0975**



Unas Fotos del recorrido para llegar al Hide

Desde el aparcamiento andar por pista unos 50 metros hasta la curva



Gira a la izquierda se ve la puerta de entrada dejando el mirador a la derecha



Unos 20 m hasta la puerta de entrada



Puerta de entrada se puede actualmente acceder por el lateral si no abrir el candado con combinación indicada

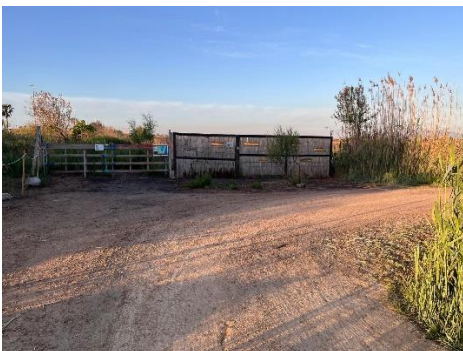



Rebasada la puerta andar por la senda hasta el hide unos 50m

